

揭阳海关安全隐患整改项目

施工图

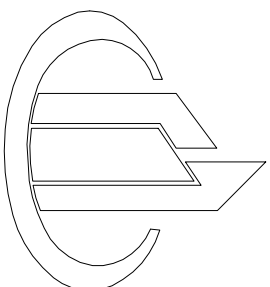

中庚工程
ZHONG GENG ENGINEERING

中庚工程技术有限公司广东第五分公司

2025年5月

[illegible][illegible]

电气设计说明

一、设计依据：

- 《电力工程电缆设计规范》
- 《城市电力电缆线路设计技术规定》
- 《供配电系统设计规范》
- 《广东电网有限责任公司业扩报装及配套项目管理细则》
- 南方电网公司《10kV及以下业扩受电工程典型设计图集（2018版）》
- 根据供电部门勘察意见及《供电方案》

二、设计范围：

A、电气部分：

本工程为揭阳海关安全隐患整改项目，设计范围自10kV电源点至低压配电柜。

- 拆除海关1#专用台变S7-250kVA和海关2#专用台变S11-315kVA二台变压器，拆除#8杆及杆上跌落式开关，电缆采用中间头连接埋地敷设至配电房高压进线柜。本回路作为配电房高压电源供电回路。
- 拆除#7电杆7T01RD跌落式开关及至海关1#专用台变S7-250kVA电缆，本回路不再作为配电房高压电源供电回路。
- 新安装高压进线柜1面、计量柜1面，新安装SCB14-630kVA变压器1台，新安装双电源低压进线柜1面、电容补偿柜1面、馈线柜1面。

- 原低压柜拆除，新低压柜位置改变，出线电缆不够长，需用同规格电缆驳接加长联接至新低压柜开关。
- 拆除发电机原2面转换开关柜，重新敷设2回ZR-YJV-4*185mm²电缆自发电机至新双电源低压柜。

B、土建部分：

- 配电房为原有房屋改造，屋顶需作好防水措施；墙面需批水泥浆刷白。
- 配电房门要采用防火门。

三、防雷接地：

- 支架、全部电气设备外壳等与新建接地网应可靠连接。
- 施工完毕后接地电阻实测应小于或等于4欧，否则，应加大地网范围，直至达至要求为止。

四、其他：

- 施工完毕，盖板、通道及相关电力设施，必须根据《广东电网公司配网安健环设施标准》制作安装相关电力标志。

<div></div> <div>中庚工程技术有限公司 Zhonggang Engineering Technology Co., Ltd</div>	项目名称 PROJECT TITLE		揭阳海关安全隐患整改项目		项目负责人 AUTHORIZED BY		赵边安	专业负责人 INSTITUE RESPONSIBLE BY			图 纸 名 称 DRAWING TITLE		工程编号 PROJECT NO.			图 号 DRAWING NO.		JYH2025-01
	建设单位 CLIENT		揭阳海关		审 定 AUTHORIZED BY		赵边安	校 对 CHECKED BY		袁永成	电 气 设 计 说 明 ELECTRIC DESIGN STATEMENT		专 业 SPECIALTY		电 气	设计阶段 DESIGN STAGE		施工图
					审 核 EXAMINED BY		张列	设计/制图 DESIGNED/DRAWN BY		李树			版 本 VERSION		第1版	日 期 DATE		2025.5

主要工程量表

一、0.4kV部分：

序号	名 称	规格 / 型号	单位	数量	备 注
1	0.4kV及电源进线柜(1600A/3F)	GGD, 800X800X2200	面	1	
2	0.4kV补偿柜(180kvar)	GGD, 800X800X2200	面	1	
3	0.4kV母线柜	GGD, 800X800X2200	面	1	
4	空气型母线槽	1600A/4P	米	4.2	
5	低压电缆	ZR-YJV-4*300	米	34	
6	低压电缆	ZR-YJV-4*70	米	20	
7	低压电缆	ZR-YJV-4*50	米	32	
8	低压电缆	ZR-YJV-4*150	米	35	
9	低压柜铜排母线	TMY-4*80*8+1*60*6	米	2.4	
10	低压柜绝缘端子	4*300	套	4	
11	铜端子	300mm2	只	16	
12	低压柜绝缘端子	4*185	套	2	
13	铜端子	185mm2	只	8	
14	防腐泥		kg	52	

二、10kV部分：

序号	名 称	规格 / 型号	单位	数量	备 注
1	10kV冷缩电缆终端头	3*70mm2	套	3	
2	10kV进线柜	750*916*2000	面	1	
3	10kV计量柜	1200*916*2000	面	1	
4	干式变压器	SCB14-630KVA	台	1	
5	10kV电缆	YJV22-3*70mm2	米	28	
6	10kV冷缩电缆中间头	3*70mm2	套	1	
7	接地网		套	1	

三、电气其它部分：

序号	名 称	规格 / 型号	单位	数量	备 注
1	配电柜基础架		kg	150	10#热镀锌槽钢焊接
2	低压开关标识牌	200*150	块	15	
3	绝缘橡胶垫	厚度8mm	平方米	5	
4	安捷环牌	350*250	块	8	
5	安捷环牌	800*600	块	3	
6	接地线	BV-35(黄绿双色)	米	15	
7	工具箱	600*500	个	1	
8	绝缘手套	10kV	双	1	
9	绝缘靴	10kV	双	1	
10	高压验电笔	10kV	支	1	
11	热镀锌扁铁	50*5	米	50	

四、土建部分：

序号	名 称	规格 / 型号	单位	数量	备 注
1	屋顶防水		平方米	80	
2	天花板及墙面批灰		平方米	32	多处
3	天花板及墙面刮腻子粉		平方米	116.66	刮3遍
4	回填碎石粉		立方米	10	回填后山填密实
5	砌块墙体	24厚	平方米	3.58	
6	安装防火门	FMZ1521 FMZ1121	套	2	
7	挡鼠板		平方米	1.5	
8	地板胶绝缘漆		平方米	40	刷3遍
9	电缆沟	400*400	米	6.3	
10	电缆沟	780*400	米	2	
11	电缆沟	700*400	米	3.5	
12	电缆保护管	PVCφ150	米	6	
13	墙内浇C30混凝土,厚度15cm	C30混凝土	立方米	4.8	

五、拆除部分：

序号	名 称	规格 / 型号	单位	数量	
1	油浸变压器	S7-250KVA	台	1	
2	油浸变压器	S11-315KVA	台	1	
3	低压柜		面	4	
4	电杆	6米	根	1	
5	跌落式开关		套	2	
6	发电机转换柜		面	2	
7					
8					

<div><div>中庚工程技术有限公司 Zhonggang Engineering Technology Co., Ltd</div></div> <div><div>20160606 08:00:00 张利 20250225 02</div></div>		项目名称 PROJECT TITLE		揭阳海关安全隐患整改项目		项目负责人 AUTHORIZED BY		赵延安			
建设单位 CLIENT		揭阳海关		审核 EXAMINED BY		张利		校对 CHECKED BY		李斌	
				图纸名称 DRAWING TITLE				主要工程量表			
				工程编号 PROJECT NO.				电气			
				设计阶段 DESIGN STAGE				施工图			
				版本 VERSION				第1版			
				日期 DATE				2025. 5			

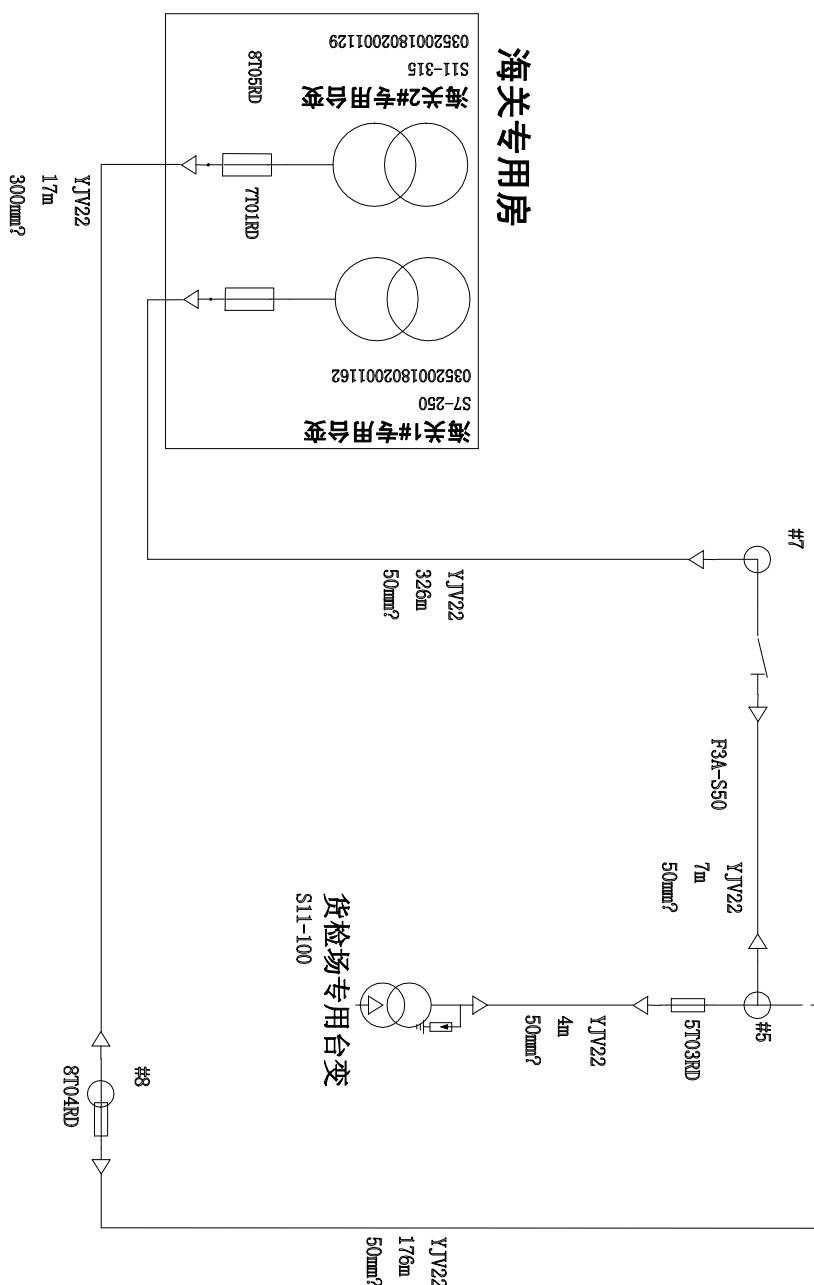
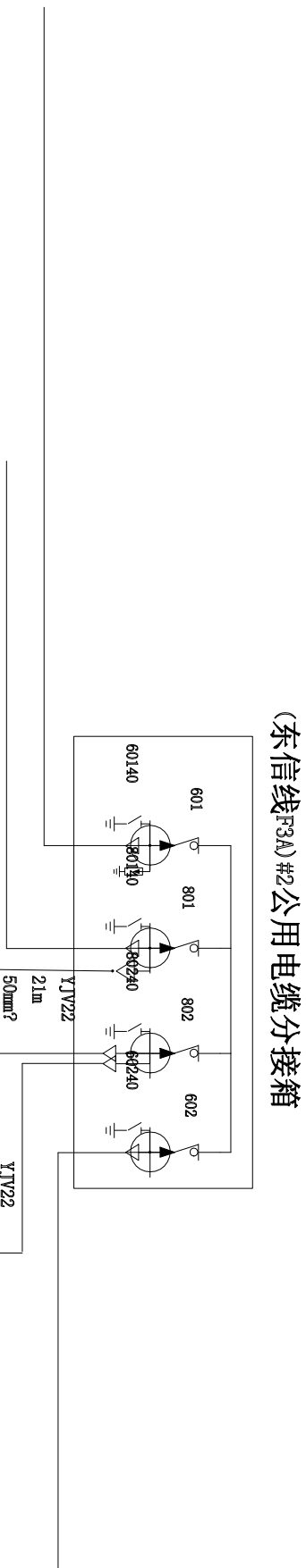

 中庚工程技术有限公司 Zhonggong Engineering Technology Co., Ltd. ZHONGGONG ENGINEERING TECHNOLOGY CO., LTD.	项目名称	揭阳海关安全隐患整改项目		
	建设单位	揭阳海关		
	项目负责人	赵逸安		
	审 定	赵逸安		
	AUTHORIZED BY			
	CHECKED BY			
设计/制图	李树斌			
EXAMINED BY				
图 纸 名 称	改造前10kV东信线单线图			
DRAWING TITLE				
工程编号	JYHC2025-03	图 号		
PROJECT NO.		DRAWING NO.		
专 业	电气	设计阶段	施工图	
SPECIALTY		DESIGN STAGE		
版 本	第1版	日 期	2025.5	
VERSION		DATE		

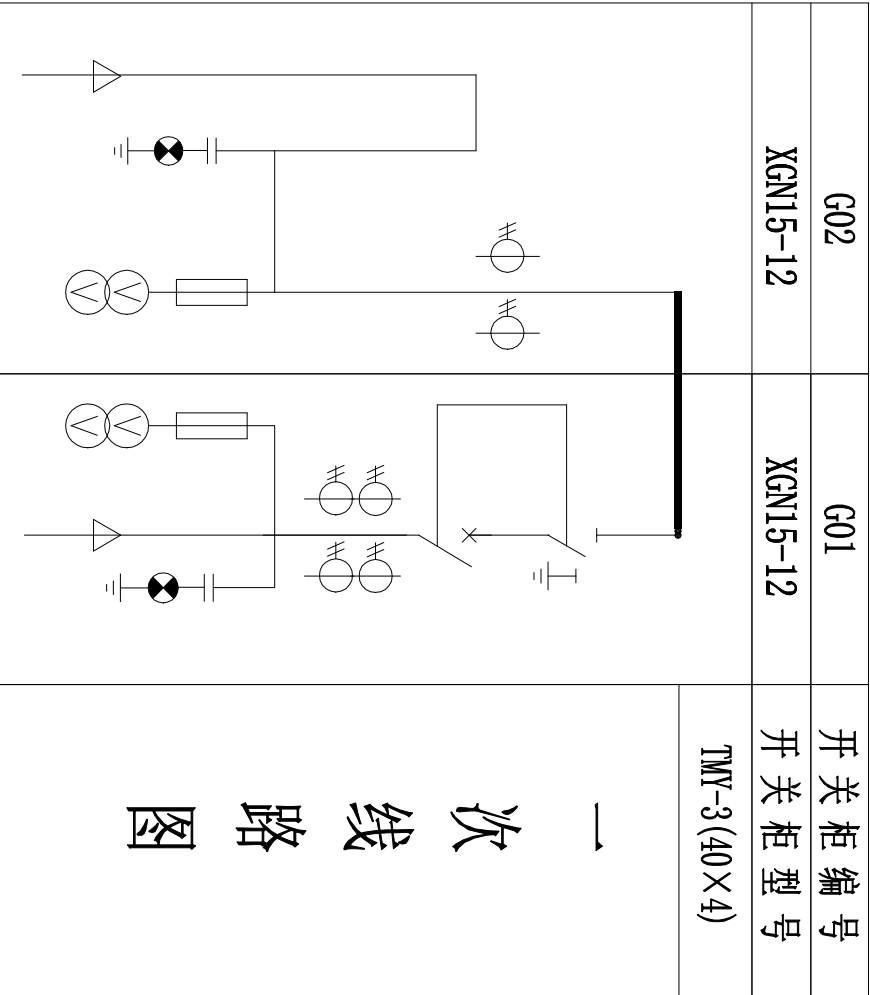

		GN30-12/630	隔离开关型号	主要设备
		VS1-12/630 25KA	断路器型号	
			负荷开关型号	
互感器为一体式 (供电提供)		手动 电动	操作机构	
		LZZJ2-10 100/5A 0.5/10P10 15/15VA	电流互感器	
			零序互感器	
		JDZ-10G 10/0.22KV 500VA	电压互感器	
		XRNP-10/1A	熔断器	
			接地开关	
		YH5WZ-17/45KV	避雷器	
DSN4B-T	DSN4B-Q	带电显示装置	综保	
	RDS100A-FT			
电缆规格				
电源进线柜		用途		
1200*916*2000	750*916*2000	尺寸:宽X深X高(mm)		

技术要求

- 线路出线柜装设时限过流、速断、零序保护。
- 高压开关柜必须满足“五防”要求，排列次序如图正视。
- 所有设备均应接地良好。
- 进出线方式：电缆下进线，电缆下出线。

<div><div>中庚工程技术有限公司 Zhonggang Engineering Technology Co., Ltd</div></div>	项目名称	揭阳海关安全隐患整改项目		项目负责人	赵延安	专业负责人		图纸名称	工程编号		图号	JYHG2025-05
	建设单位	揭阳海关		审定	赵延安	校对	李彬		专业	电气	设计阶段	施工图
	审核			审核	张利	设计/制图	李彬	高压室配电系统图	版本	第1版	日期	2025.5

变压器
SCH14-630KVA
10±2X2.5%/0.4KV
D, Yn-11
Ud=6%

三相汇流铜排 (规格)
TMY-3*80*8

0.4KV
一次方案
示意图

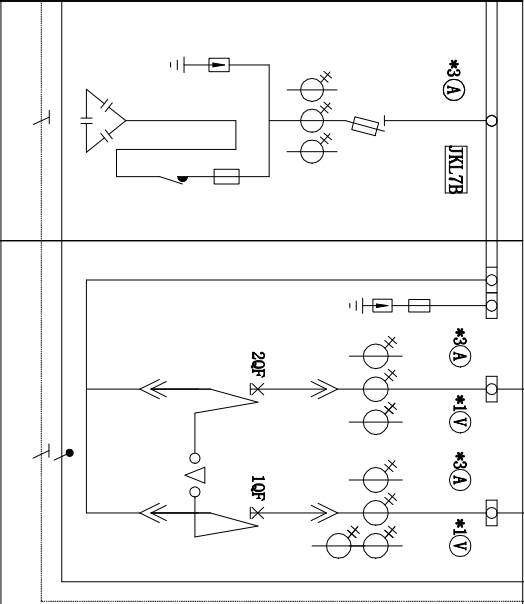
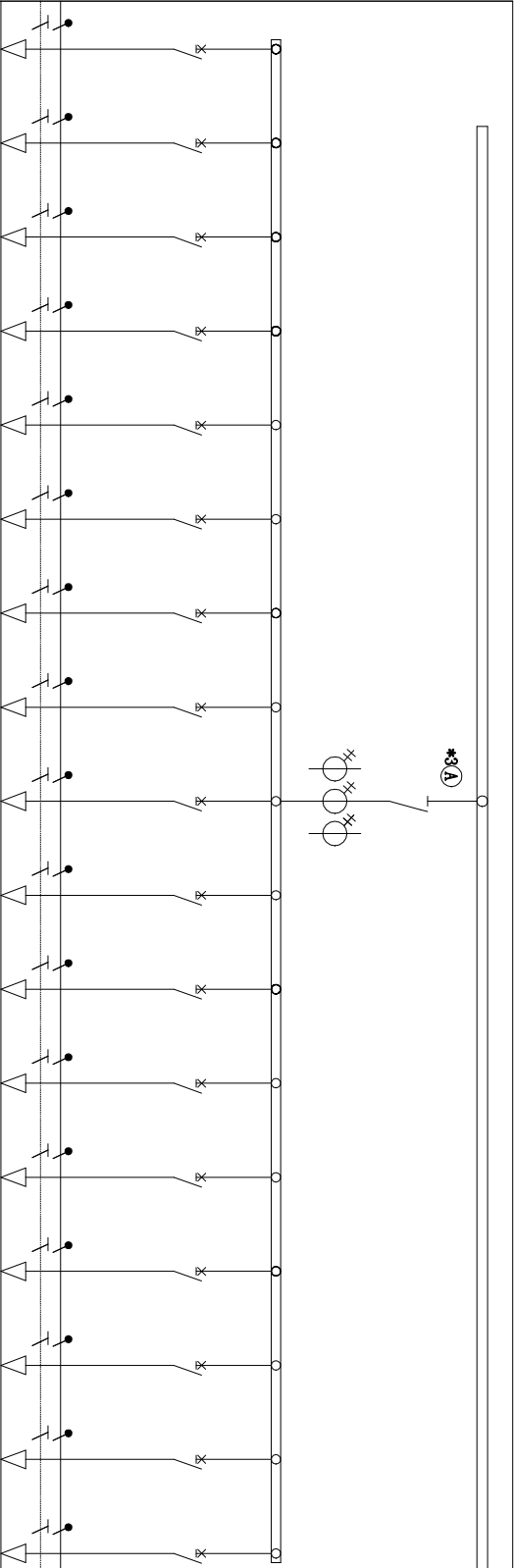

N线: TMY-1*80*8
PE线: TMY-1*60*6

开关柜		编号	DP1
		型号	GCD3
		尺寸 W*H*D (mm)	800*2200*800
		名称	双电源切换柜

断路器		型号	CM1-1600/4P
		额定脱口电流 (A)	1250

主电路元器件		刀 (熔) 开关	HH15-400/3P
		避雷器 (电源保护器)	FYS-0.22
		熔断器座	NT00-160/3P
		熔断器芯	RT16-40A
		交流接触器	10CJ19H-43T/21/AC380V
		交流电容器	BKMJ-0.45-20-3
		交流控制式器	JKL7B-10/AC380V
		电流互感器	LMR2-0.5
		计量互感器	LMR2-0.2S
		综合电表DTSDML1.5(6)	
		电压表6I.2-(V)	
		电流表6I.2-(A)	

仪表	3	1500/5	3	400/5	3	1200/5	4	1200/5
负载	3	1500/5	3	400/5	3	1200/5	3	1200/5
电缆								

说明:

- 市电进线断路器带失压脱扣功能
- 发电机电源进线断路器与市电进线断路器之间设置电气和机械联锁并实现自动切换功能

<div>中庚工程</div> <div>中庚工程技术有限公司</div> <div>Zhongeng Engineering Technology Co., Ltd</div>		项目名称	揭阳海关安全隐患整改项目		项目负责人	赵边安	专业负责人	李斌	图纸名称		工程编号	电气	图号	JYH2025-06
		建设单位	揭阳海关		校对	李斌	设计/制图	李斌			专业	第1版	设计阶段	施工图
		审核			审核				改造后低压柜结线图		版本	第1版	日期	2025.5

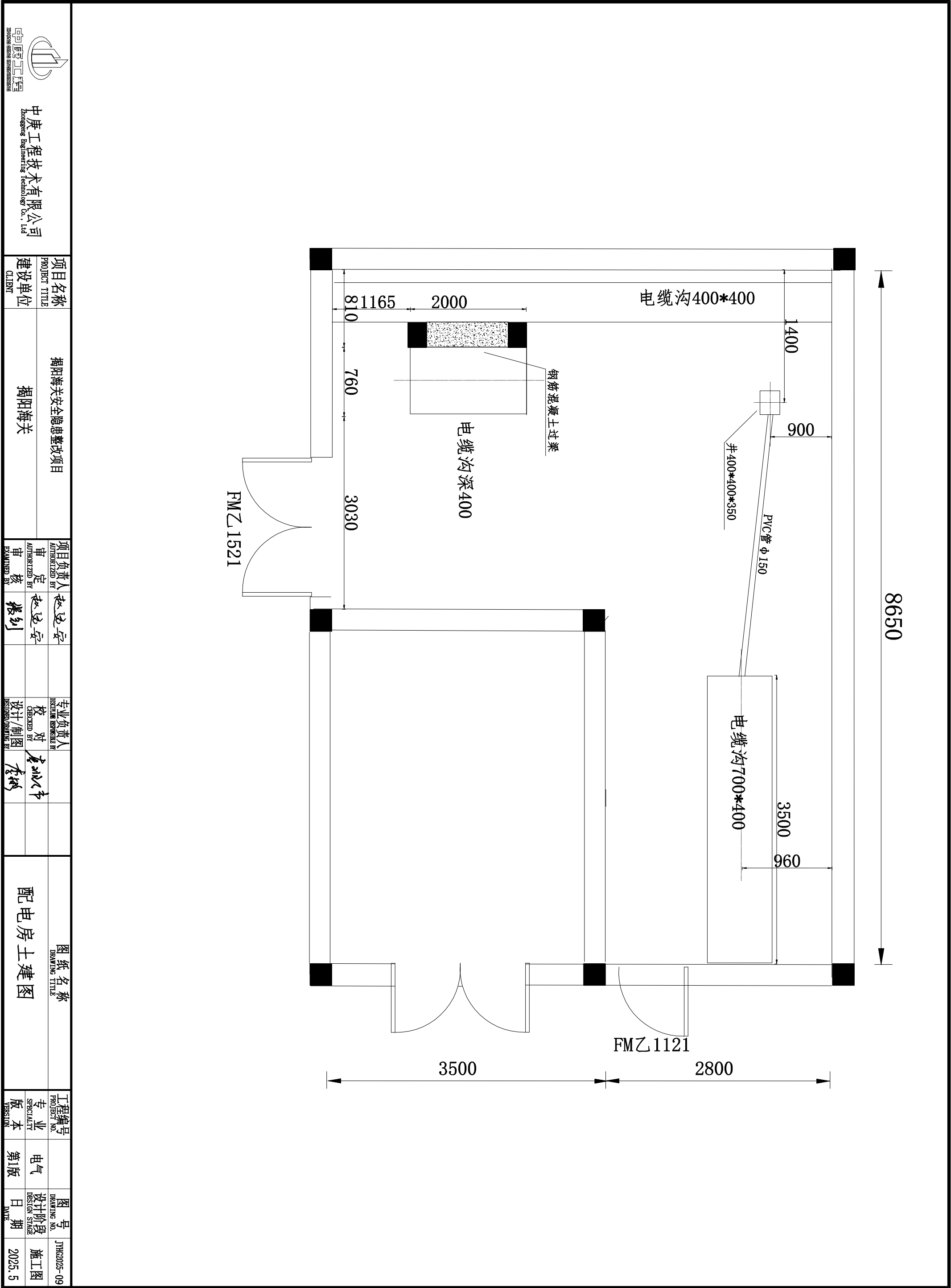

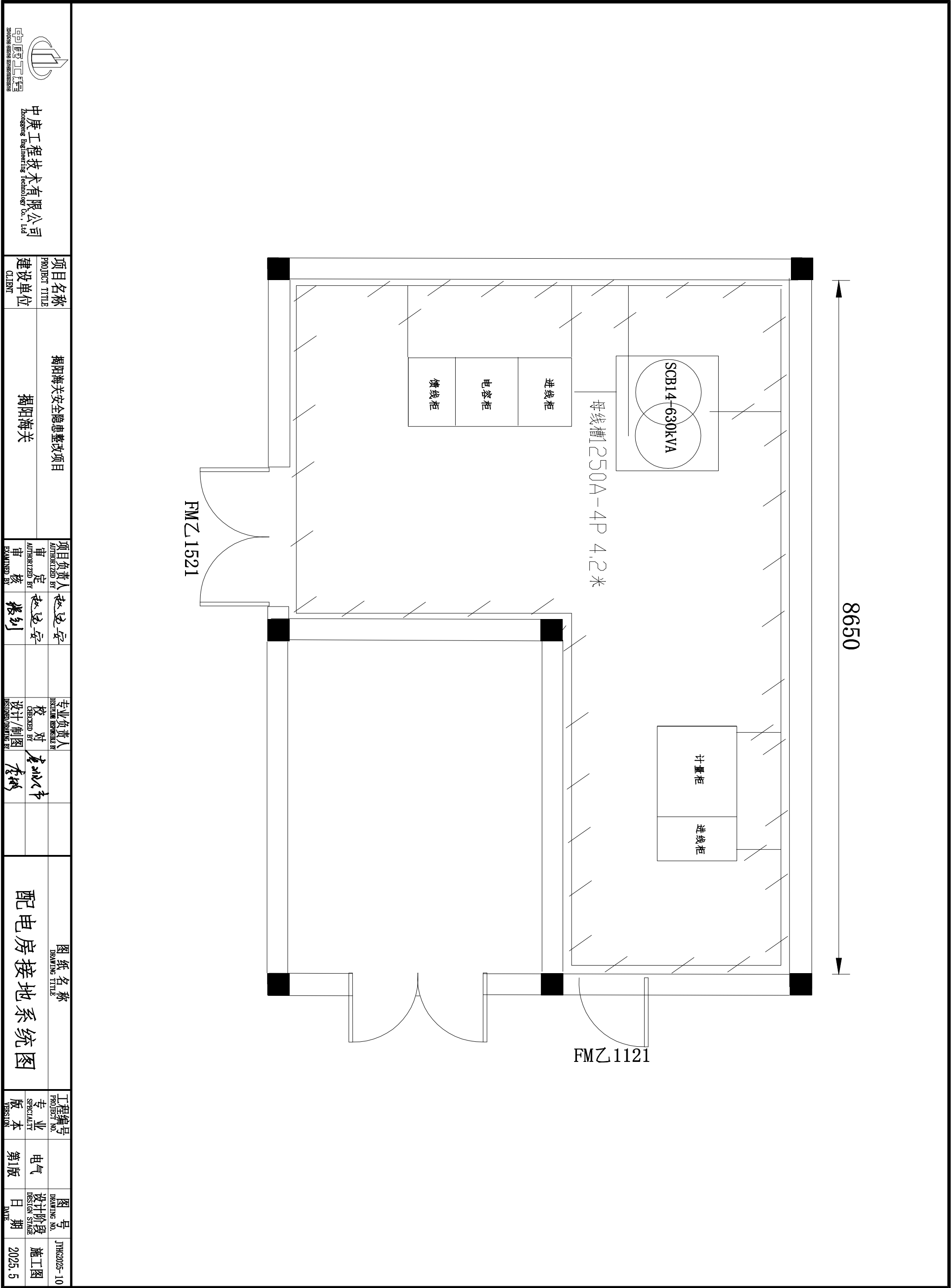

8650

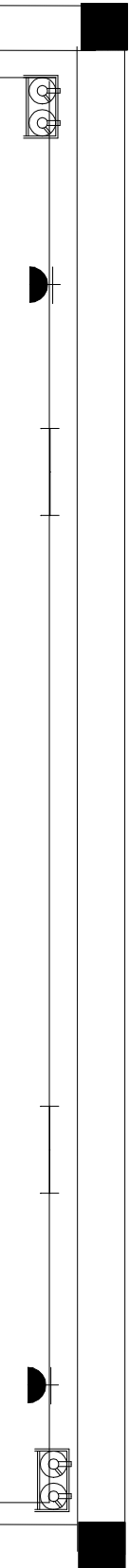

FM乙 1121

符号	名称	规格	单位	数量	备注
□	照明配电箱	C65系列XM配电箱	个	1	
□	排风机控制箱	带温控装置	台	2	接风机, 明装
□	接线盒	80x80	个	15	
—	单管LED荧光灯	36W, 220V	盏	6	
⊗	应急照明灯	MYS10112x8W	盏	4	壁挂式
■	插座面板	250V, 16A, 3孔+2孔	个	4	
⚡	单控两极开关	250V, 10A	个	1	
≡	进气百叶窗	800*600mm	个	1	距地面400mm
⊗	轴流风机	三相, 180W/□400mm	台	2	AC380V
⊗	灭火器	干粉	套	2	每套2瓶, 瓶4kg
□	塑料铜线	ZR-BVV-1x2.5	米	300	
□	镀锌电线管	φ25	米	100	明装
□	低压电缆	VV-0.6/1kV-4x6.0	米	30	低压屏至配电箱
□					
□					
□					

说明:

- 图中所有导线均采用ZRBVV型阻燃双塑铜芯线。
- 采用耐燃塑料线槽沿墙或天花顶明敷设。
- 插座及开关安装高度为1.2米, 应急灯及其插座安装高度为2.5米,
- 排气扇及其插座安装高度为3.2米。
- 日光灯沿墙安装或吸顶安装, 沿墙安装高度为3.0米。
- 施工时须按照电气安装规程进行施工。

FM乙 1521

 中庚工程技术有限公司 Zhonggang Engineering Technology Co., Ltd		揭阳海关安全隐患整改项目		项目负责人	赵延安	专业负责人	赵延安	图纸名称		工程编号	图号
项目名称	PROJECT TITLE	揭阳海关安全隐患整改项目		AUTHORIZED BY	赵延安	CHECKED BY	赵延安	配电房消防及照明通风布置图		PROJECT NO.	JYH2025-11
建设单位	CLIENT	揭阳海关		审核	张利	设计/制图	李树			专业	电气
				审核	张利	设计/制图	李树			版本	第1版
										日期	2025.5

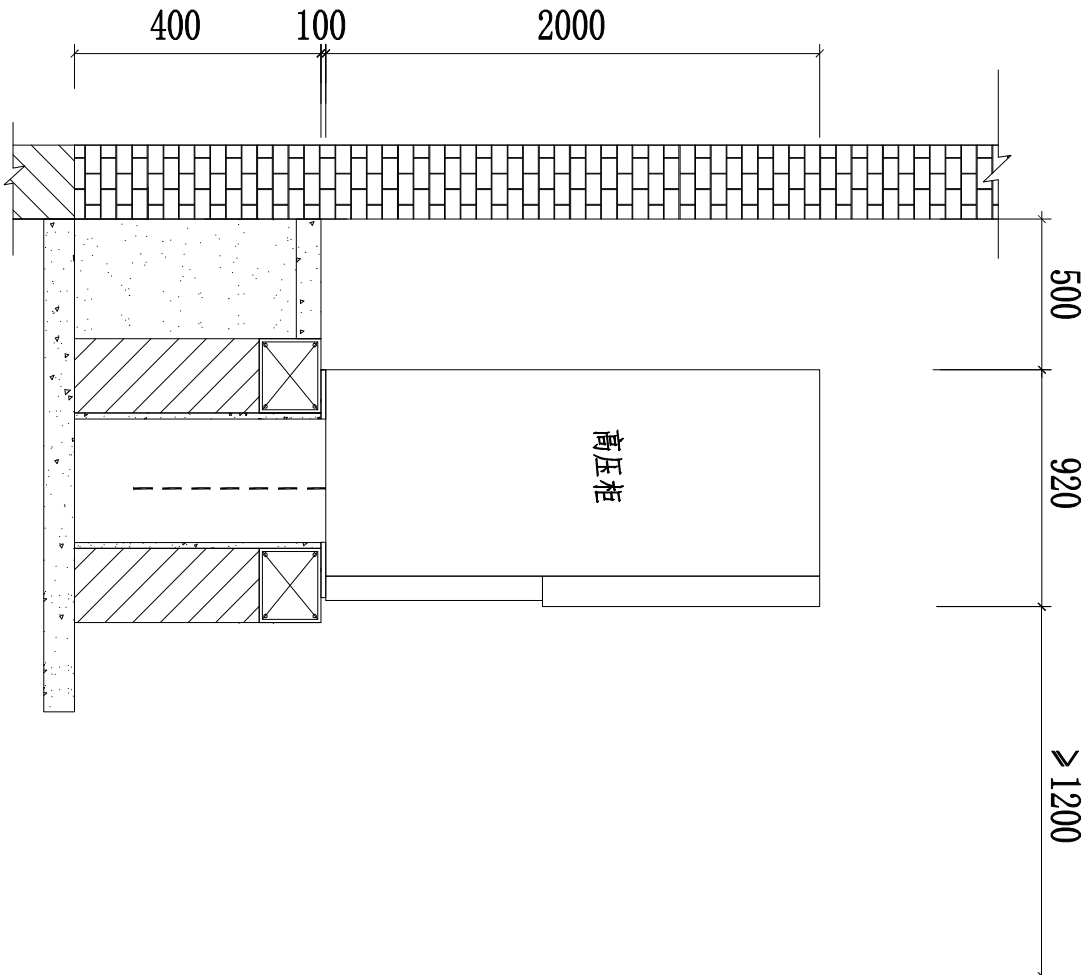

高压柜安装侧面图

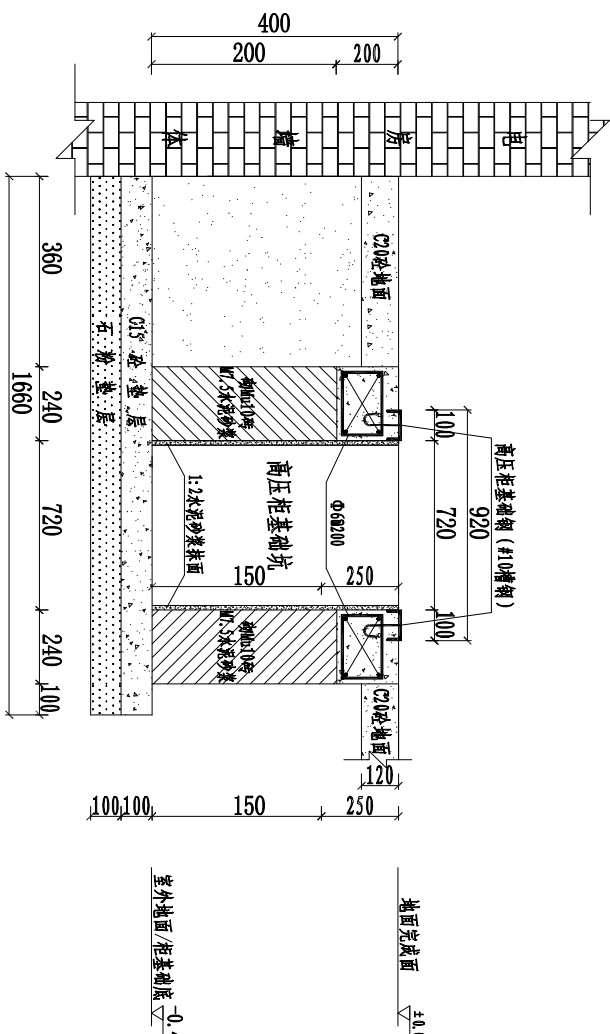

高压柜基础剖面图

土建要求及说明:

1. 本图以固定式断路器柜为例，尺寸以毫米为计，标高以米为计；
2. 高压柜布置时，高压柜侧面与墙的距离一侧不小于200mm，另一侧不小于800mm。
3. 所有砌体采用Mu10砖M7.5水泥砂浆；
4. 砌体应抹面，采用1:2水泥砂浆，厚10mm；
5. 浇注砼时必须符合国家标准《结构工程施工及验收规范》。
6. 本图必须为位于首层，无负层方案；位于负层时，相应更改标高。
7. 柜体的深度尺寸，按实物更改。
8. 本图电缆沟盖板选用预制砼盖板。
9. 电房地面需要涂防静电地坪漆，电气设备操作面需安装绝缘垫。

开关柜靠墙	柜前操作最小净空通道 (米)
单排布置	1.5
双排面对面布置	2.0
双排背对背布置	1.5

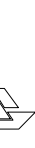
<div><div>中庚工程技术有限公司</div><div>Zhongeng Engineering Technology Co., Ltd</div><div>2020年05月08日 注册 证书编号:020200000000000000000000</div></div>		项目名称 PROJECT TITLE		揭阳海关安全隐患整改项目		项目负责人 AUTHORIZED BY		赵延安		专业负责人 DESIGNER RESPONSIBLE BY				图纸名称 DRAWING TITLE		工程编号 PROJECT NO.				图号 DRAWING NO.		JYH2025-12	
建设单位 CLIENT		揭阳海关		审核 CHECKED BY		赵延安		校对 CHECKED BY		李树斌				固定式高压断路器柜安装侧面图及土建基础图		专业 SPECIALTY		电气		设计阶段 DESIGN STAGE		施工图	
				审核 EXAMINED BY		张利										版本 VERSION		第1版		日期 DATE		2025.5	

CSG-2018-10TK-42-05

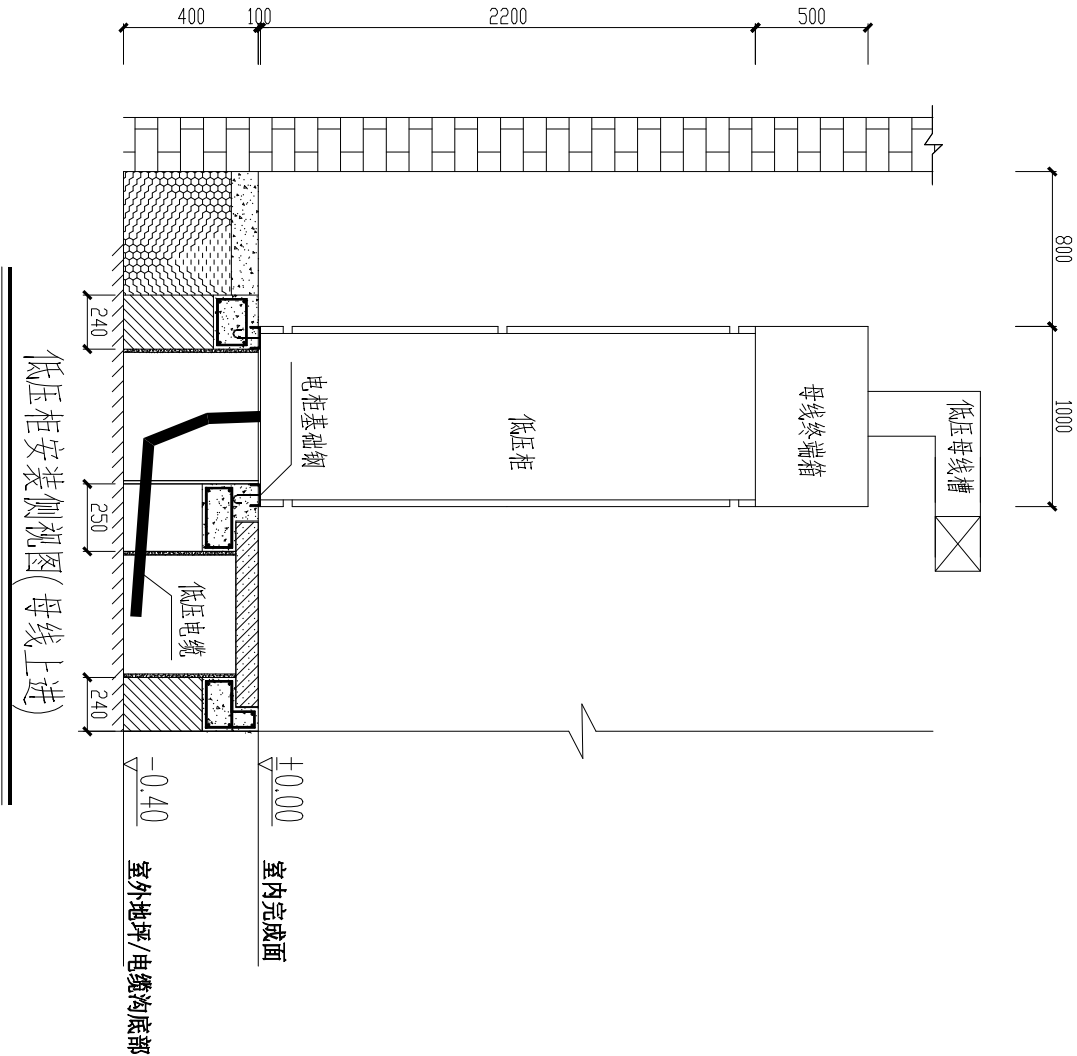

配电屏前后的通道净宽(m)

配电屏种类	单排布置			双排 面对面布置			双排 背对背布置			多排同向布置			屏侧 通道	
	屏前	屏后		屏前	屏后		屏前	屏后		屏间	前、后排屏距墙			
		维护	操作		维护	操作		维护	操作		前排屏前	后排屏后		
固定式	不受限制时	1.5	1.0	1.2	2.0	1.0	1.2	1.5	1.5	2.0	2.0	1.5	1.0	1.0
	受限制时	1.3	0.8	1.2	1.8	0.8	1.2	1.3	1.3	2.0	1.8	1.3	0.8	0.8
抽屉式	不受限制时	1.8	1.0	1.2	2.3	1.0	1.2	1.8	1.0	2.0	2.3	1.8	1.0	1.0
	受限制时	1.6	0.8	1.2	2.1	0.8	1.2	1.6	0.8	2.0	2.1	1.6	0.8	0.8

注：

- 当建筑物墙面遇有柱类局部凸出时，凸出部位的通道宽度可减少0.2m；
- 通道宽度在建筑物的墙面遇有柱类局部凸出时，凸出部位的通道宽度可减少0.2m。
- 各种布置方式，屏端通道不应小于0.8m。
- 图示柜体尺寸仅供参考，具体尺寸以厂家出厂尺寸为准。

<div><div><div><div><div><div></div></div></div><div><div><div></div><div></div></div></div><div><div><div></div><div></div></div></div><div><div><div></div></div></div></div></div><div>中庚工程技术有限公司</div><div>Zhongeng Engineering Technology Co., Ltd</div><div>20200808 08:08:08 20250525 08:08</div></div>				项目名称		揭阳海关安全隐患整改项目	
建设单位		PROJECT TITLE					
CLIENT							
项目负责人		AUTHORIZED BY					
审定		赵延安					
AUTHORIZED BY							
专业负责人		校对					
DESIGNED/DRAWN BY							
设计/制图		李斌					
CHECKED BY							
李斌							
INSTRUMENTED/DRAWING BY							
EXAMINED BY							
审核							
核定							
设计/制图							
校对							
李斌							
INSTRUMENTED/DRAWING BY							
EXAMINED BY							
审核							
核定							
设计/制图							
校对							
李斌							
INSTRUMENTED/DRAWING BY							
EXAMINED BY							
审核							
核定							
设计/制图							
校对							
李斌							
INSTRUMENTED/DRAWING BY							
EXAMINED BY							
审核							
核定							
设计/制图							
校对							
李斌							
INSTRUMENTED/DRAWING BY							
EXAMINED BY							
审核							
核定							
设计/制图							
校对							
李斌							
INSTRUMENTED/DRAWING BY							
EXAMINED BY							
审核							
核定							
设计/制图							
校对							
李斌							
INSTRUMENTED/DRAWING BY							
EXAMINED BY							
审核							
核定							
设计/制图							
校对							
李斌							
INSTRUMENTED/DRAWING BY							
EXAMINED BY							
审核							
核定							
设计/制图							
校对							
李斌							
INSTRUMENTED/DRAWING BY							
EXAMINED BY							
审核							
核定							
设计/制图							
校对							
李斌							
INSTRUMENTED/DRAWING BY							
EXAMINED BY							
审核							
核定							
设计/制图							
校对							
李斌							
INSTRUMENTED/DRAWING BY							
EXAMINED BY							
审核							
核定							
设计/制图							
校对							
李斌							
INSTRUMENTED/DRAWING BY							
EXAMINED BY							
审核							
核定							
设计/制图							
校对							
李斌							
INSTRUMENTED/DRAWING BY							
EXAMINED BY							
审核							
核定							
设计/制图							
校对							
李斌							
INSTRUMENTED/DRAWING BY							
EXAMINED BY							
审核							
核定							
设计/制图							
校对							
李斌							
INSTRUMENTED/DRAWING BY							
EXAMINED BY							
审核							
核定							
设计/制图							
校对							
李斌							
INSTRUMENTED/DRAWING BY							
EXAMINED BY							
审核							
核定							
设计/制图							
校对							
李斌							
INSTRUMENTED/DRAWING BY							
EXAMINED BY							
审核							
核定							
设计/制图							
校对							
李斌							
INSTRUMENTED/DRAWING BY							
EXAMINED BY							
审核							
核定							
设计/制图							
校对							
李斌							
INSTRUMENTED/DRAWING BY							
EXAMINED BY							
审核							
核定							
设计/制图							
校对							
李斌							
INSTRUMENTED/DRAWING BY							
EXAMINED BY							
审核							
核定							
设计/制图							
校对							
李斌							
INSTRUMENTED/DRAWING BY							
EXAMINED BY							
审核							
核定							
设计/制图							
校对							
李斌							
INSTRUMENTED/DRAWING BY							
EXAMINED BY							
审核							
核定							
设计/制图							
校对							
李斌							
INSTRUMENTED/DRAWING BY							
EXAMINED BY							
审核							
核定							
设计/制图							
校对							
李斌							
INSTRUMENTED/DRAWING BY							
EXAMINED BY							
审核							
核定							
设计/制图							
校对							
李斌							
INSTRUMENTED/DRAWING BY							
EXAMINED BY							
审核							
核定							
设计/制图							
校对							
李斌							
INSTRUMENTED/DRAWING BY							
EXAMINED BY							
审核							
核定							
设计/制图							
校对							
李斌							
INSTRUMENTED/DRAWING BY							
EXAMINED BY							
审核							
核定							
设计/制图							
校对							
李斌							
INSTRUMENTED/DRAWING BY							
EXAMINED BY							
审核							
核定							
设计/制图							
校对							
李斌							
INSTRUMENTED/DRAWING BY							
EXAMINED BY							
审核							
核定							
设计/制图							
校对							
李斌							
INSTRUMENTED/DRAWING BY							
EXAMINED BY							
审核							
核定							
设计/制图							
校对							
李斌							
INSTRUMENTED/DRAWING BY							
EXAMINED BY							
审核							
核定							
设计/制图							
校对							
李斌							
INSTRUMENTED/DRAWING BY							
EXAMINED BY							
审核							
核定							
设计/制图							
校对							
李斌							
INSTRUMENTED/DRAWING BY							
EXAMINED BY							
审核							
核定							
设计/制图							
校对							
李斌							
INSTRUMENTED/DRAWING BY							
EXAMINED BY							
审核							
核定							
设计/制图							
校对							
李斌							
INSTRUMENTED/DRAWING BY							
EXAMINED BY							
审核							
核定							
设计/制图							
校对							
李斌							
INSTRUMENTED/DRAWING BY							
EXAMINED BY							
审核							
核定							
设计/制图							
校对							
李斌							
INSTRUMENTED/DRAWING BY							
EXAMINED BY							
审核							
核定							
设计/制图							
校对							
李斌							
INSTRUMENTED/DRAWING BY							
EXAMINED BY							
审核							
核定							
设计/制图							
校对							
李斌							
INSTRUMENTED/DRAWING BY							
EXAMINED BY							
审核							
核定							
设计/制图							
校对							
李斌							
INSTRUMENTED/DRAWING BY							
EXAMINED BY							
审核							
核定							
设计/制图							
校对							
李斌							
INSTRUMENTED/DRAWING BY							
EXAMINED BY							
审核							
核定							
设计/制图							
校对							
李斌							
INSTRUMENTED/DRAWING BY							
EXAMINED BY							
审核							
核定							
设计/制图							
校对							
李斌							
INSTRUMENTED/DRAWING BY							
EXAMINED BY							
审核							
核定							
设计/制图							
校对							
李斌							
INSTRUMENTED/DRAWING BY							
EXAMINED BY							
审核							
核定							
设计/制图							
校对							
李斌							
INSTRUMENTED/DRAWING BY							
EXAMINED BY							
审核							
核定							
设计/制图							
校对							
李斌							
INSTRUMENTED/DRAWING BY							
EXAMINED BY							
审核							
核定							
设计/制图							
校对							
李斌							
INSTRUMENTED/DRAWING BY							
EXAMINED BY							
审核							
核定							
设计/制图							
校对							
李斌							
INSTRUMENTED/DRAWING BY							
EXAMINED BY							
审核							
核定							
设计/制图							
校对							
李斌							
INSTRUMENTED/DRAWING BY							
EXAMINED BY							
审核							
核定							
设计/制图							
校对							
李斌							
INSTRUMENTED/DRAWING BY							
EXAMINED BY							
审核							
核定							
设计/制图							
校对							
李斌							
INSTRUMENTED/DRAWING BY							
EXAMINED BY							
审核							
核定							
设计/制图							
校对							
李斌							
INSTRUMENTED/DRAWING BY							
EXAMINED BY							
审核							
核定							
设计/制图							
校对							
李斌							
INSTRUMENTED/DRAWING BY							
EXAMINED BY							
审核							
核定							
设计/制图							
校对							
李斌							
INSTRUMENTED/DRAWING BY							
EXAMINED BY							
审核							
核定							
设计/制图							
校对							
李斌							
INSTRUMENTED/DRAWING BY							
EXAMINED BY							
审核							
核定							
设计/制图							
校对							
李斌							
INSTRUMENTED/DRAWING BY							
EXAMINED BY							
审核							
核定							
设计/制图							
校对							
李斌							
INSTRUMENTED/DRAWING BY							
EXAMINED BY							
审核							
核定							
设计/制图							
校对							
李斌							
INSTRUMENTED/DRAWING BY							
EXAMINED BY							
审核							
核定							
设计/制图							
校对							
李斌							
INSTRUMENTED/DRAWING BY							
EXAMINED BY							
审核							
核定							
设计/制图							

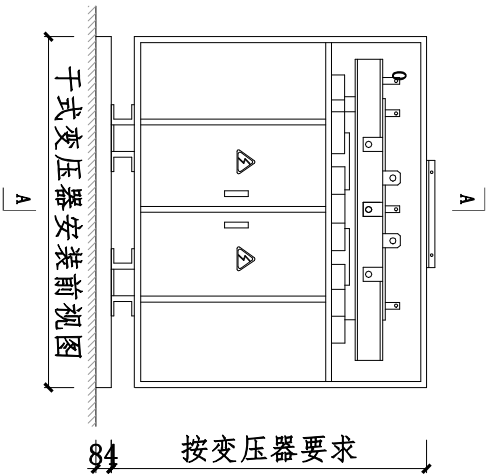

干式变压器（带外壳）安装图

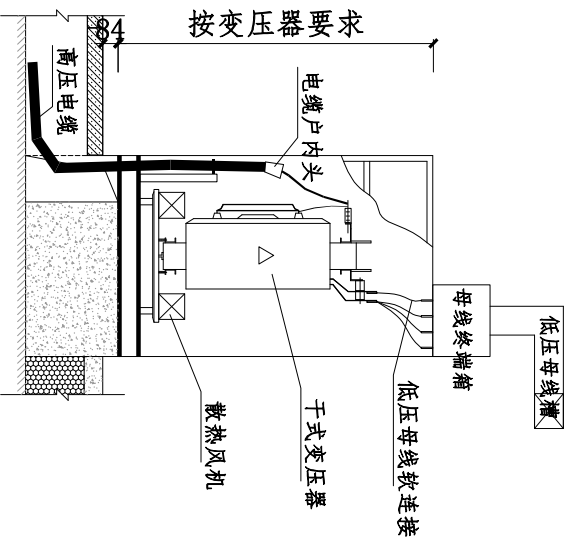

干式变压器（带外壳）安装A-A视图(母线上出)

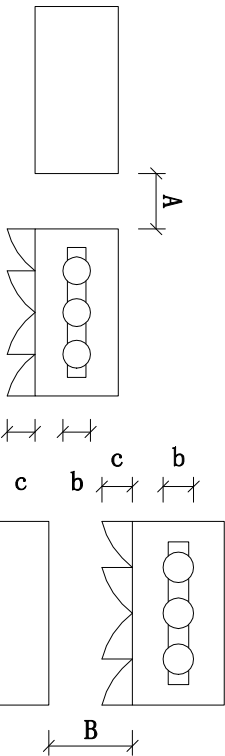

多台干式变压器之间A值

多台干式变压器之间B值

项目	变压器容量 (kVA)	尺寸	100~1000	1250~2500
变压器侧面具有IP2X防护等级及以上的金属外壳	A	0.6		
变压器侧面具有IP3X防护等级及以上的金属外壳	A	可贴邻布置		
考虑变压器外壳之间有一台变压器拉出防护外壳	B	变压器宽度b+0.6		变压器宽度b+0.6
不考虑变压器外壳之间有一台变压器拉出防护外壳	B	1.0		

注：①当变压器外壳的门为不可拆卸式时，其B值应取门扇的宽度c和变压器宽度b之和再加0.3m。

带外壳干式变压器电气立面布置图

安装要求：

- 选用变压器为带防护外壳的干式变压器，变压器底座应配置橡胶减振器或阻尼弹簧减振器；变压器低压侧接线端子、低压母线槽软连接需加热缩式绝缘外套。
- 电房内所有电气设备构架均须接地，并需有可靠的接地线，接地电阻要求4欧姆以下(地网用16MM直径镀锌圆钢)。

<div>中庚工程技术有限公司</div> <div>Zhongeng Engineering Technology Co., Ltd</div>		项目名称	揭阳海关安全隐患整改项目		项目负责人	赵边安	专业负责人	李永成	图纸名称		工程编号	图号
建设单位		PROJECT TITLE	揭阳海关		AUTHORIZED BY	赵边安	CHECKED BY	李永成	带外壳干式变压器电气立面布置图		电气	JYH2025-14
CLIENT					审核	张列	设计/制图	李永成			版本	设计阶段
					EXAMINED BY		DESIGNED/DRAWN BY				第1版	日期
												2025.5



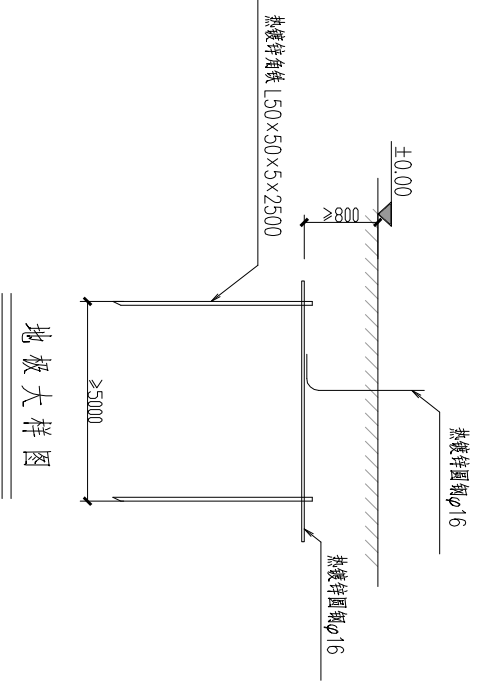

地板大样图

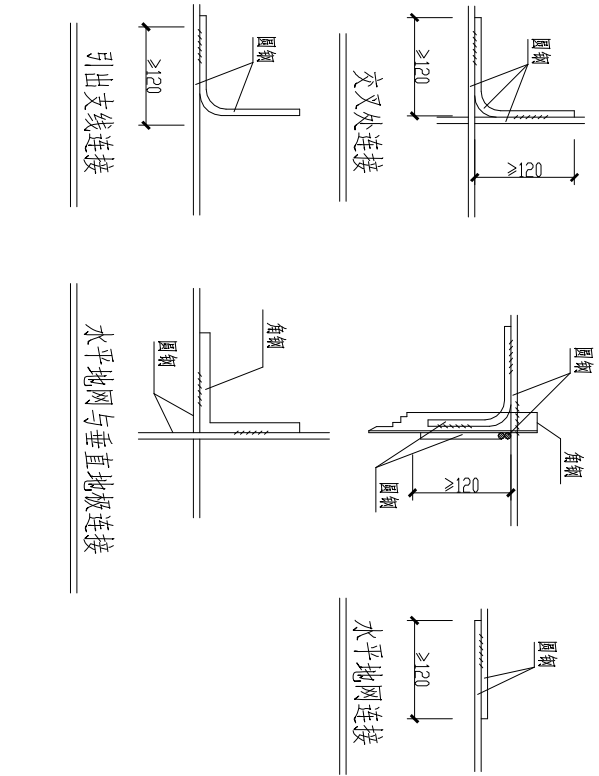

地网说明：

- 1、电房地网接地电阻要求不大于4欧，拟采用地网埋于接地沟的方法满足要求；当接地沟内回填砂质粘土土壤电阻率小于100欧米时，计算接地电阻满足要求，若达不到要求需加大地网范围或其它降阻措施。
- 2、水平地板埋深为室外地坪下应不小于0.8米，地网引出至电房地面地线用φ16圆钢。
- 3、水平地板敷设点，水平面与垂直地板连接点必需电焊焊接，接口长度不得小于120毫米，焊接厚度不小于8毫米，焊接后除渣并在焊接口涂刷防锈漆两遍。
- 4、所有焊接口采用连接双面焊，搭接处应做圆处理。
- 5、钢件敷设完毕在确定无虚焊、漏焊后，按图纸要求回填砂质粘土，然后洒水夯实。
- 6、引出地线φ16圆钢应按电房土建平面图图纸所示位置，或按实际情况而定，引出长度要大于200毫米，待安装时与设备连接，并需用4×40热镀锌扁铁环绕整个电房墙脚一周，与地网应不少于有两点的连接。
- 7、房内地面部分的地网涂上黄绿相间的颜色。

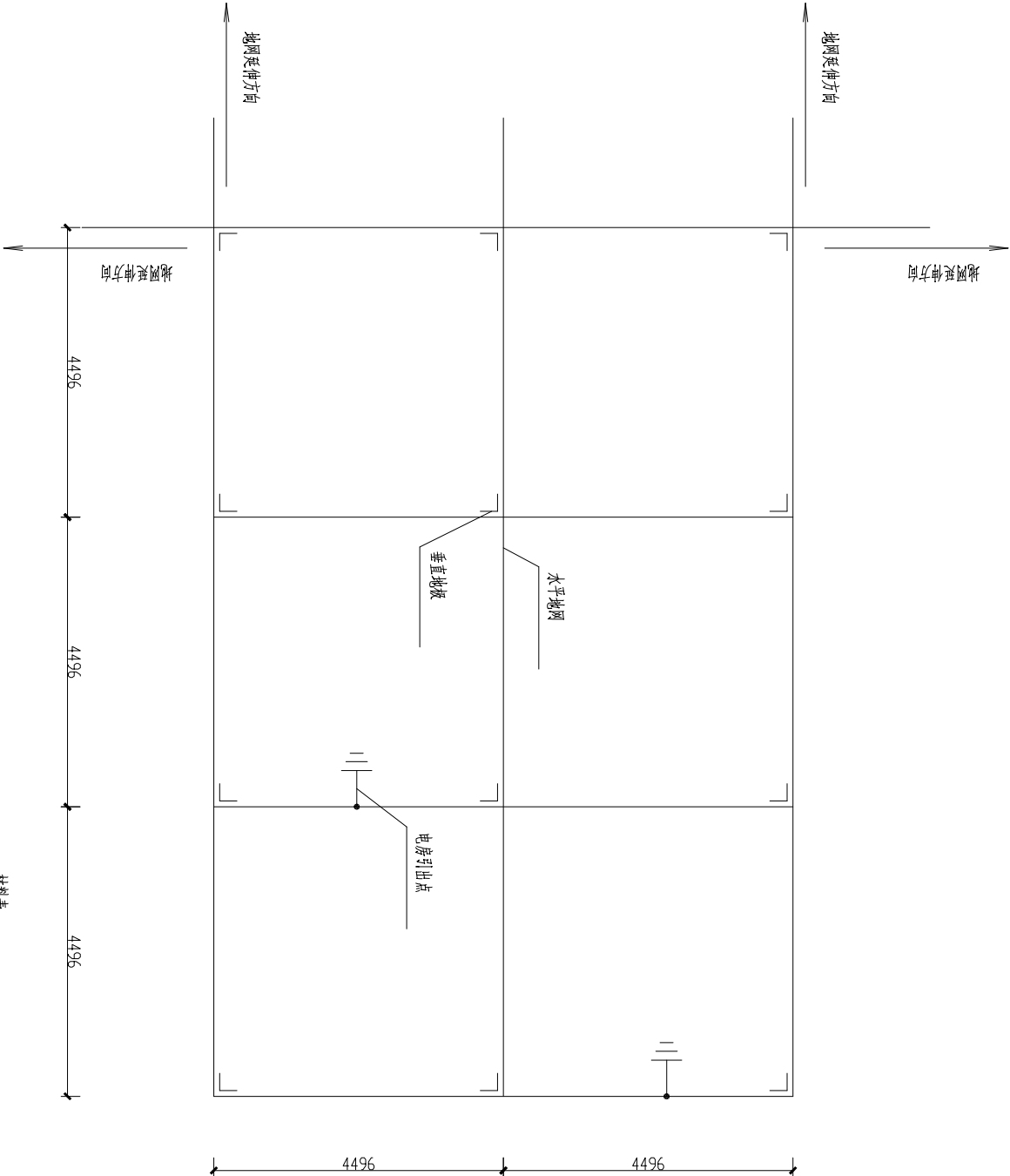

材料表

图 例	名 称	规 格	单 位	数 量	备 注
— · — · —	圆钢水平地板	φ16	米	60	热镀锌
└─┐	角钢垂直地板	L50X5, L=2.5m	条	9	热镀锌
●—┐	圆钢引出线	φ16, L=1.5m	条	9	热镀锌
	房内明装接地线	—50*5扁铁	米		热镀锌

<div>中庚工程</div> <div>中庚工程技术有限公司</div> <div>Zhongeng Engineering Technology Co., Ltd</div>	项目名称		揭阳海关安全隐患整改项目		项目负责人	赵边安	专业负责人	李永成	图 纸 名 称		工程编号	图 号
	PROJECT TITLE		揭阳海关安全隐患整改项目		AUTHORIZED BY	赵边安	CHECKED BY	李永成	DRAWING TITLE		PROJECT NO.	JYHK2025-16
	建设单位		揭阳海关		审 核	张 列	设计/制图	李永成	接地网安装图		专 业	电 气
CLIENT						EXAMINED BY		DESIGNED/DRAWN BY			版 本	设计阶段
											第1版	DATE
												2025.5
												施工图

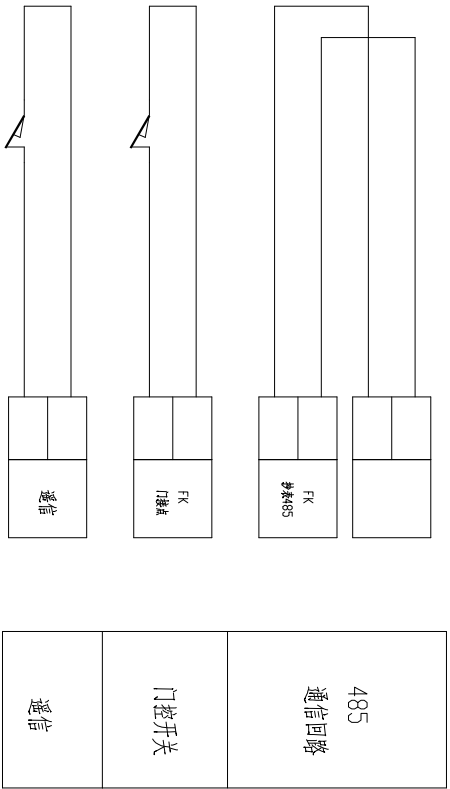

接线说明：

- 1、电压、电流回路A、B、C各相导线应分别采用黄、绿、红色线，中性线应采用淡蓝色线，接地线为黄绿双色。
- 2、电流、电压二次回路应采用单芯绝缘铜导线；电流二次线截面不小于2.5mm²。
- 3、二次接线有清晰的标号套，标明回路和走向，标号符合图纸要求。
- 4、终端通过抄表RS-485串口采集表计的数值，终端与电能表之间的RS-485线连接方式以电表及终端的端子接线图为准，RS-485接口的A端（+极）接红色；RS-485接口的B端（-极）接黑色，RS-485串口接线由表表人员完成。
- 5、负控终端控制电缆接线只接入分闸型的断路器，负控终端控制常开接点跟断路器的隔离线圈连接。
- 6、负控终端通信接点与断路器通信常开接点连接。
- 7、负控终端门信号接点与门开关常开接点连接。

电压互感器		
电流互感器		
开关接点		
辅助开关		
测控接线盒		
试验接线盒		
负控终端		
电能表		

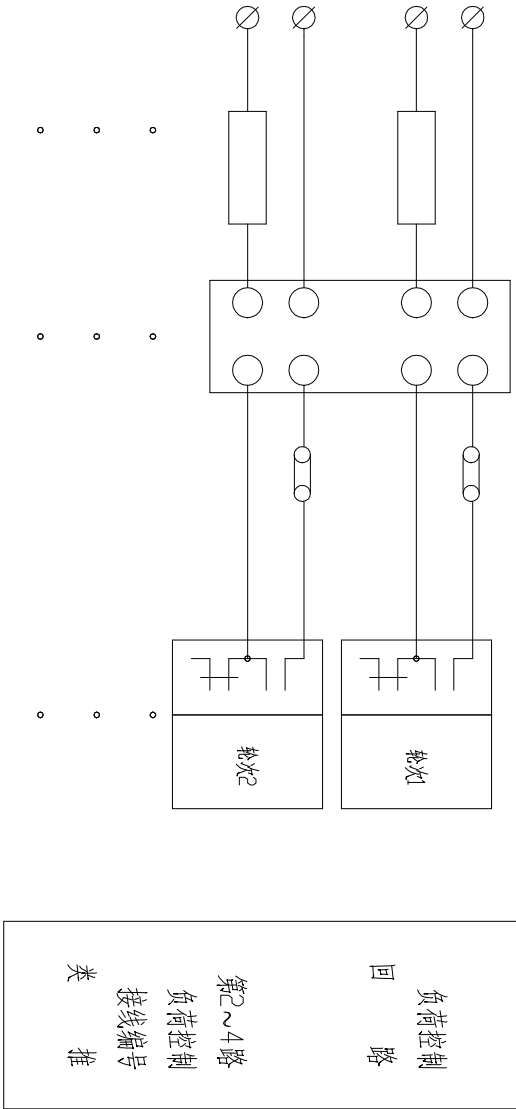
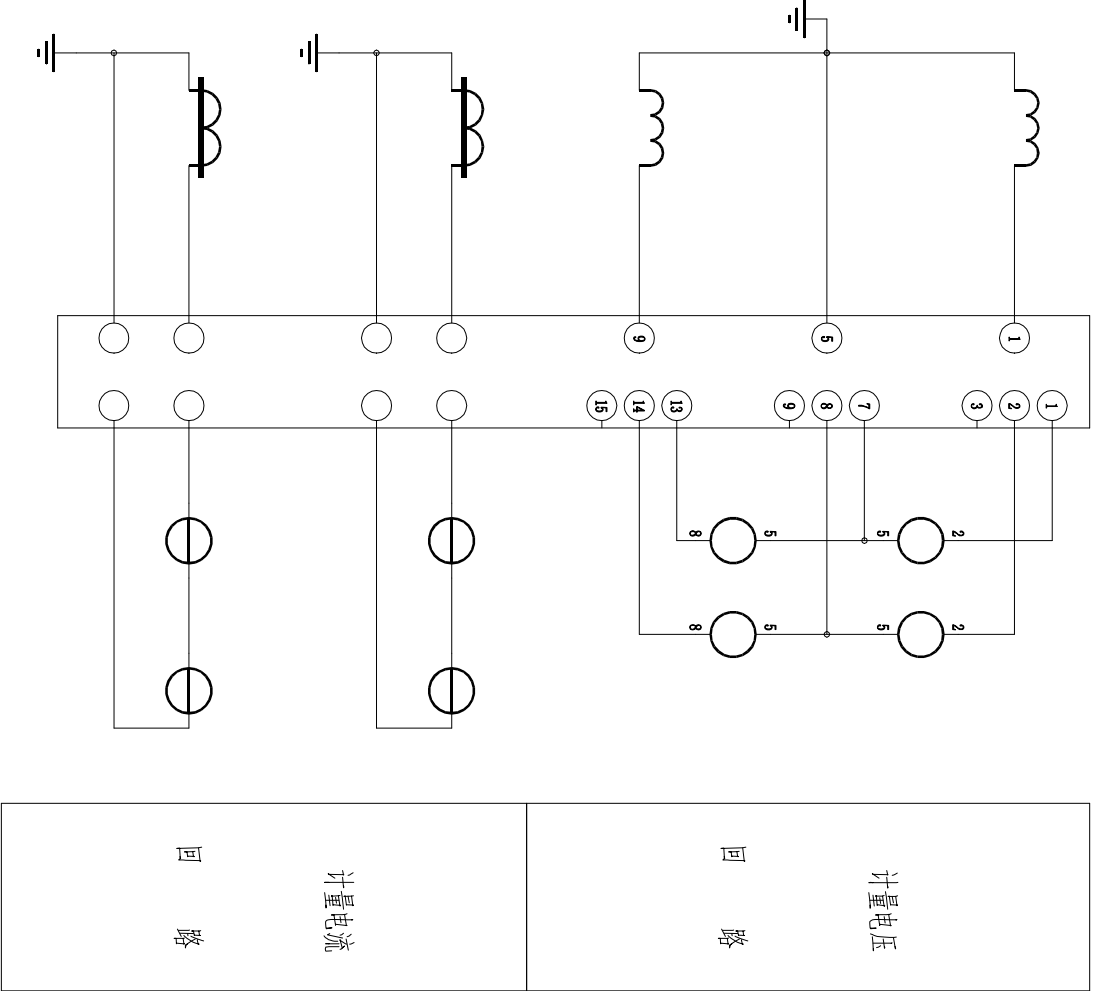

 中庚工程技术有限公司 Zhonggang Engineering Technology Co., Ltd	项目名称 PROJECT TITLE	揭阳海关安全隐患整改项目		项目负责人 AUTHORIZED BY	赵边安	专业负责人 INSTITUTE RESPONSIBLE BY		图纸名称 DRAWING TITLE	高供高计计量方式二次接线原理图	工程编号 PROJECT NO.		图号 DRAWING NO.	JYH2025-17
	建设单位 CLIENT	揭阳海关		审定 AUTHORIZED BY	赵边安	校对/制图 CHECKED BY / DRAWING BY	李彬			专业 SPECIALTY	电气	设计阶段 DESIGN STAGE	施工图

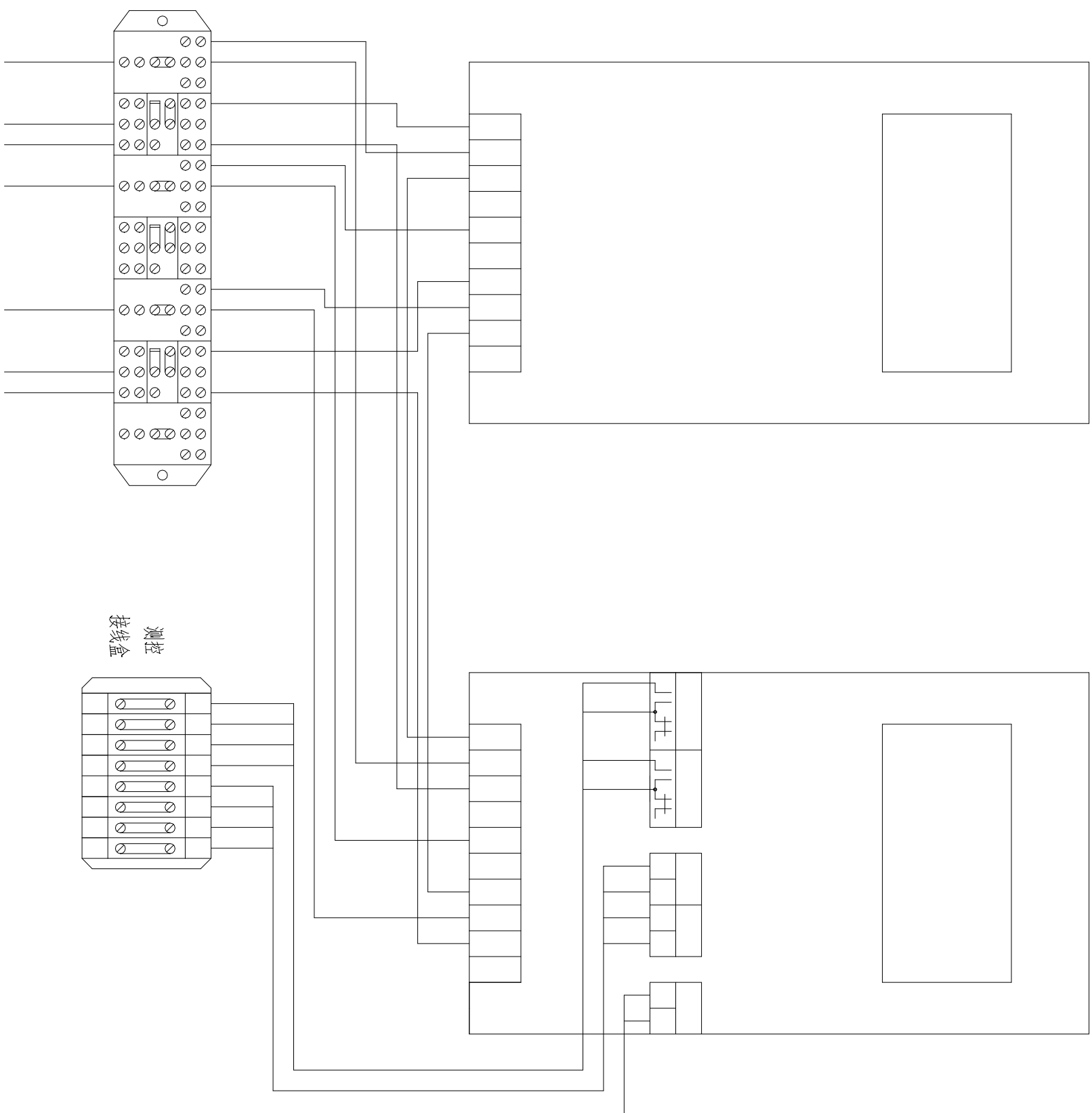

<div><div>中庚工程技术有限公司 Zhonggong Engineering Technology Co., Ltd</div></div>	项目名称	揭阳海关安全隐患整改项目	项目负责人	赵延安	专业负责人	赵延安	图 纸 名 称 DRAWING TITLE	工程编号 PROJECT NO.	专 业 SPECIALTY	电 气	图 号 DRAWING NO.	设计阶段 DESIGN STAGE	施 工 图	
	PROJECT TITLE		审 定	赵延安	校 对	李永成								
	建设单位	揭阳海关	AUTHORIZED BY		CHECKED BY									
	CLIENT		审 核	张刻	设计/制图	李永成								
		EXAMINED BY		INSPECTED/DATE BY										
高供高计计量方式计室接线端子图								图 纸 名 称 DRAWING TITLE	工程编号 PROJECT NO.	专 业 SPECIALTY	电 气	图 号 DRAWING NO.	设计阶段 DESIGN STAGE	施 工 图
版本														
第1版														
DATE								2025.5						

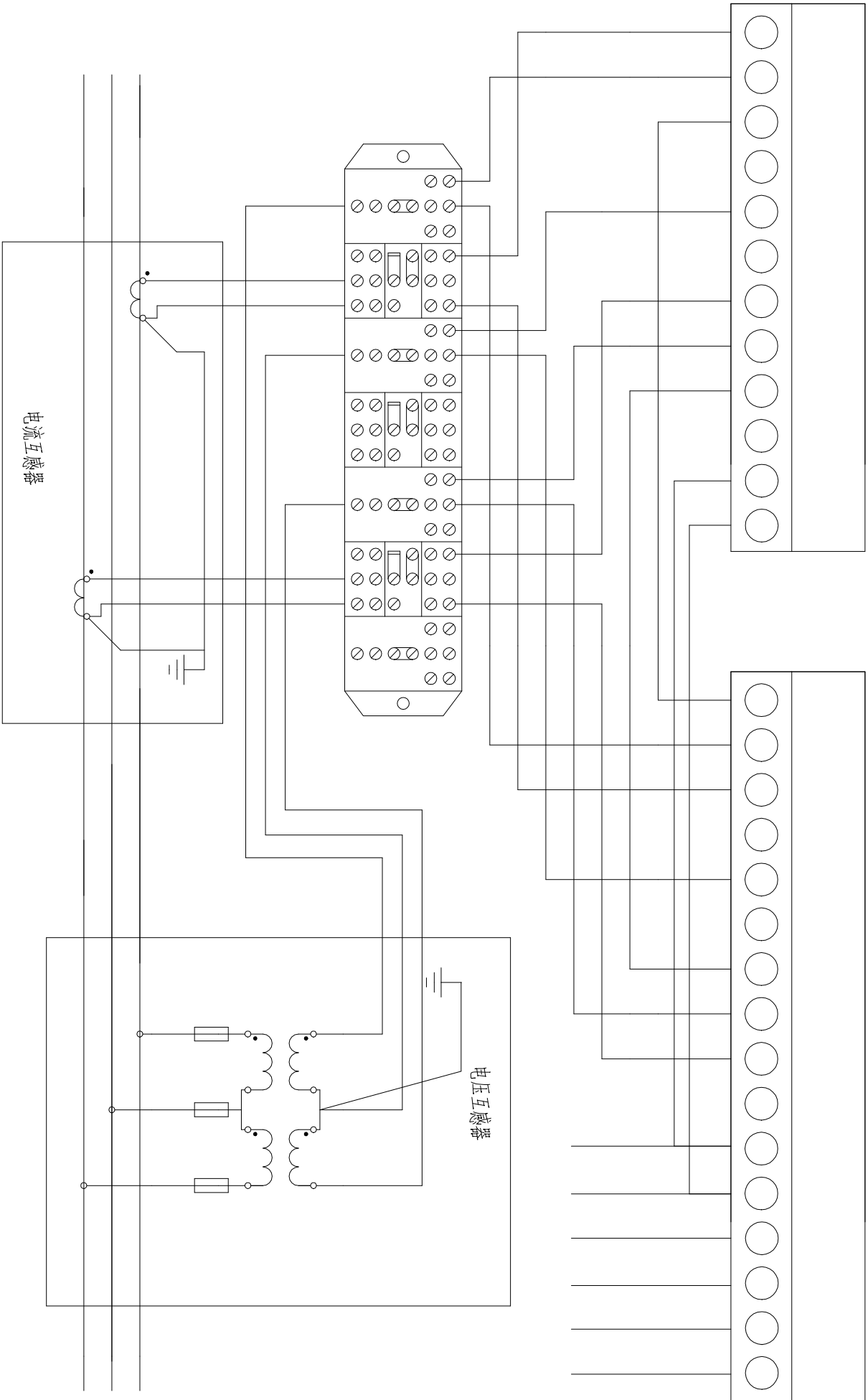

<div><div><div><div><div></div><div>中庚工程</div></div><div><div>中庚工程</div><div>中庚工程技术股份有限公司</div><div>Zhongeng Engineering Technology Co., Ltd</div></div></div><div><div><div></div><div>中庚工程</div></div><div>中庚工程技术股份有限公司</div><div>Zhongeng Engineering Technology Co., Ltd</div></div></div></div>										项目名称 PROJECT TITLE		揭阳海关安全隐患整改项目		项目负责人 AUTHORIZED BY		赵逸安		专业负责人 DESIGNED / DRAWN BY		李斌		图 纸 名 称 DRAWING TITLE		三相三线电能表接入方式图		工程编号 PROJECT NO.		专 业 SPECIALTY		电 气		图 号 DRAWING NO.		JYH2025-19	
建设单位 CLIENT		揭阳海关		审 核 EXAMINED BY		张利		校 对 CHECKED BY		李斌		李斌		版 本 VERSION		第1版		日 期 DATE		2025. 5		设计阶段 DESIGN STAGE		施工图											